

Council District #4

Councilman Michael Craddock

Project Number 06-R-02



Neelys Bend @ Idlewild Av

EXHIBIT
1-A

Council District #4

Councilman Michael Craddock

Project Number 06-R-02



Neelys Bend @ Idlewild Av

Council District #4

Councilman Michael Craddock

Project Number 06-R-02

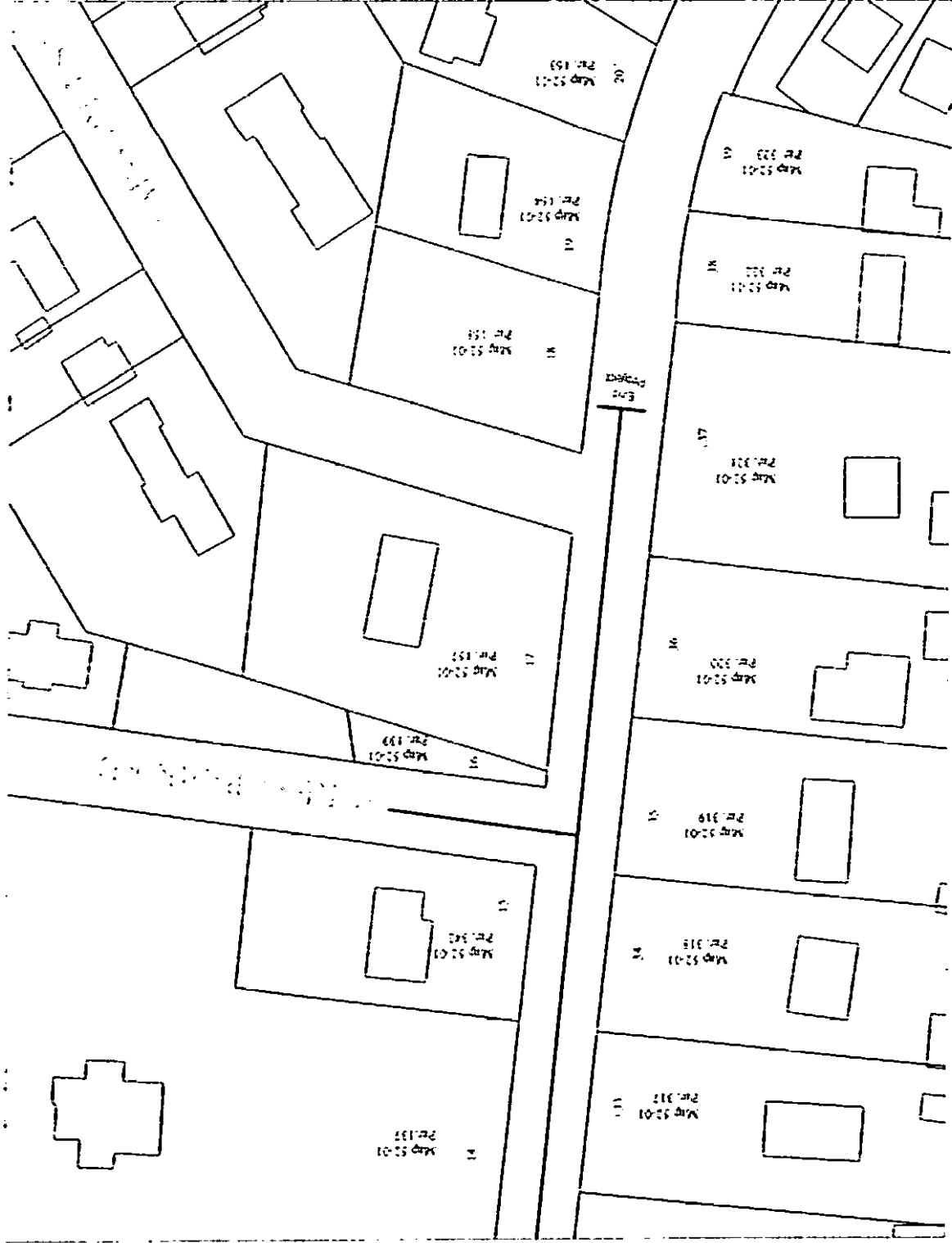

Neelys Bend @ Idlewild Av

Tract Number	Parcel Number	Tax Map	Parcel	Owner
1	Parcel# 05201010700	52-01	107	HENDERSON, JONI K.
2	Parcel# 05201010600	52-01	106	HENDERSON, JONI K.
3	Parcel# 05201010500	52-01	105	JACKSON, LUTHER WILLIAM
4	Parcel# 05201010400	52-01	104	JACKSON, LUTHER WILLIAM
5	Parcel# 05201010300	52-01	103	EQUITY TRUST CO. FBO VIRGINIA W. PITTS IRA
6	Parcel# 05201010200	52-01	102	EIDSON, REBA JOYCE
7	Parcel# 05201010100	52-01	101	HERNDON, DORIS G.
8	Parcel# 05201010000	52-01	100	POWERS, SHER
9	Parcel# 05201009900	52-01	99	LOVE, JULIA P.
10	Parcel# 05201033700	52-01	337	WADE, CHRISTINA
11	Parcel# 05201012300	52-01	123	WADE, CHRISTINA
12	Parcel# 05201013800	52-01	138	SALVATION ARMY (THE)
13	Parcel# 05201034100	52-01	341	MONJARAZ, JOSE A.
14	Parcel# 05201013700	52-01	137	SELLERS, STEVEN
15	Parcel# 05201034200	52-01	342	SHDAF, AMY R.
16	Parcel# 05201013900	52-01	139	HOWELL, JUANITA
17	Parcel# 05201015700	52-01	157	HERRYMAN, ANNETTE B.
18	Parcel# 05201015800	52-01	158	WALKER, DEBORAH L.
19	Parcel# 05201016400	52-01	164	HUDSON, JULIE R.
20	Parcel# 05201016300	52-01	163	WATTS, LELAND
21	Parcel# 05201023000	52-01	230	BEVERLY, CRYSTAL & BERRY, ROBERT ALLEN
22	Parcel# 05201023100	52-01	231	GENTRY, GARY LEE ET UX
23	Parcel# 05201023200	52-01	232	SOAPES, EDGAR A. & BECKY H.
24	Parcel# 05201033000	52-01	330	BACON, SEAN M. & JACK G. & VALERIE P.
25	Parcel# 05201026400	52-01	264	LEWIS, GEORGE L. ETUX
26	Parcel# 05201026500	52-01	265	LOMAN, LINDA DEAN
27	Parcel# 05201026600	52-01	266	HOOVER, ROBERT P. ETUX
28	Parcel# 05201026700	52-01	267	WHITE, J. D. ETUX
29	Parcel# 05201028900	52-01	289	HOLLOWAY, STEVEN R. & MARGARET A.
30	Parcel# 05201029001	52-01	290-01	GARCIA, RAUL
31	Parcel# 05201031500	52-01	315	LALLEKENT, CYNTHIA P. & NOLAN KEVIN
32	Parcel# 05201031600	52-01	316	PETRUXA, MICHAEL N., III
33	Parcel# 05201031700	52-01	317	DURHAM, GEORGE J. & CYNTHIA PROCTOR
34	Parcel# 05201031800	52-01	318	MILLER, EARA BONNIE
35	Parcel# 05201031900	52-01	319	DEMARCUS, NEAL B. ET UX
36	Parcel# 05201032000	52-01	320	DEMARCUS, NEAL B. ET UX
37	Parcel# 05201032100	52-01	321	ULRICH, MELVIN D. & CHI CHI M.
38	Parcel# 05201032200	52-01	322	MORALES, MARIA & SIBRIAN, AVELAR
39	Parcel# 05201032300	52-01	323	VANDIVIER, WESLEY A. & BARBARA S.

Council District #9

Councilman Jim Forkum

Project Number 06-R-02



Neelys Bend @ Randy Rd

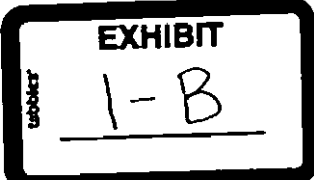

Council District #9

Councilman Jim Forkum

Project Number 06-R-02



Neelys Bend @ Randy Rd

Council District #9

Councilman Jim Forkum

Project Number 06-R-02



Neelys Bend @ Randy Rd

Tract No	Parcel Number	Tax Map	Parcel	Property Owner
40	Parcel# 05202019200	52-02	192	ROY, DAVID G. ET UX
41	Parcel# 05202019100	52-02	191	SAWIERS, N'KIA L.
42	Parcel# 05202019000	52-02	190	MOORARY, JOE W. JR. ETUX
43	Parcel# 05202018900	52-02	189	KINZER, DWIGHT
44	Parcel# 05202018800	52-02	188	REDKER, STEPHEN W.
45	Parcel# 05202018700	52-02	187	MOORHOCK, H. H. ETUX
46	Parcel# 05202018600	52-02	186	SEALS, BILLY JOE ET UX
47	Parcel# 05202018500	52-02	185	HARPER, WILLIAM A. & DOROTHY S., TRS.
48	Parcel# 05202025600	52-02	259	VADEN, RUBY MAE
49	Parcel# 05202025500	52-02	253	BROWN, JANICE M.
50	Parcel# 05202025700	52-02	257	HUGHES, ROBBIE & MAJORS, MARY
51	Parcel# 05202025600	52-02	256	GARRETTE, DE-LOIS B.
52	Parcel# 05202025600	52-02	255	EMERY, JAMES R. ET UX
53	Parcel# 05202025400	52-02	254	DEAN PHILIP DANNY
54	Parcel# 05206006700	52-06	56	WHITEHEAD, NELUE JEAN
55	Parcel# 05206006700	52-06	57	MOSS, CLARK M.
56	Parcel# 05206005900	52-06	58	BEAKLEY, RODNEY M., HELEN C. & R.M., JR.
57	Parcel# 05206005900	52-06	59	SALTONSTALL, G. W. ET UX (RES); PARRELL, S. & NELSON S. M.
58	Parcel# 05206006000	52-06	60	DRURY, KERRY ET UX
59	Parcel# 05207000100	52-07	1	DEL VILLAR, ROGELIO & LORENA
60	Parcel# 05207012500	52-07	125	LEWIS, GERALD M.
61	Parcel# 05207017500	52-07	129	STAGGS, BOBBY W. & BARBARA A.
62	Parcel# 05202027200	52-02	272	JOHNSON, DEANGELA
63	Parcel# 05202027000	52-02	270	WILKS, ANONIA MARIE & GEBLY
64	Parcel# 05202027300	52-02	273	GRAVES, THOMAS A. ET UX
65	Parcel# 05202027100	52-02	271	GRAVES, THOMAS A. ET UX
66	Parcel# 05206011200	52-02	112	CARTER, BRETT R. & VERGARA WHITE
67	Parcel# 05206010700	52-06	107	METROPOLITAN BAPTIST CH. OF NASH., INC.
68	Parcel# 05206005500	52-06	55	KABISTING, ROY M. ET UX
69	Parcel# 05206006100	52-06	61	TEMPLETON, R. H. ETUX
70	Parcel# 05206005200	52-06	62	PERALES PEDRO J.
71	Parcel# 05206003500	52-06	65	BANDY, MATTIE LOUISE W.
72	Parcel# 05206006600	52-06	66	FENN, DON J. ET UX
73	Parcel# 05207004100	52-07	41	PURCELL, LOUPE C. ETUX

Council District #9

Councilman Jim Forkum

Project Number 06-R-02



Neelys Bend @ Larkin Springs

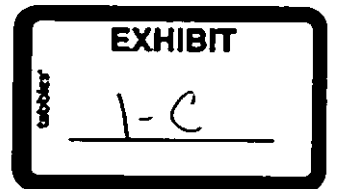



Neelys Bend @ Larkin Springs

Council District #9

Councilman Jim Forkum

Project Number 06-R-02



Neelys Bend @ Larkin Springs

Tract No.	Parcel Number	Tax Map	Parcel	Property Owner
80	Parcel# 05207003400	52-07	34	CRUM, MARTIN J. & TANYA M.
81	Parcel# 05207003200	52-07	32	YORK, FRED R. & JOAN T.
82	Parcel# 05207003100	52-07	31	SNYDER, JAMES B.
83	Parcel# 05207003000	52-07	30	SCHULLER, LINDA C., TR.
84	Parcel# 05207002900	52-07	29	THARP, ELSIE W.
85	Parcel# 05207002800	52-07	28	SHRUM, JERRY L. & JOYCE A.
86	Parcel# 05209013700	52-03	137	ADVENTIST HEALTH SYSTEM/SURBELT, INC.
87	Parcel# 05207011100	52-07	111	SO. ADVENTIST HEALTH & HOSP. SYS. INC.
88	Parcel# 05207009700	52-07	97	CANTARUTTI, ALTON ET UX
89	Parcel# 05207010400	52-07	104	SUTHERLAND, JOSEPH D. ET UX
90	Parcel# 05207005700	52-07	57	MIRANDA, NELSON O. & LOPEZ, YESENIA Y.
91	Parcel# 05207005600	52-07	58	KOLBE, WILLIAM E. ET UX
92	Parcel# 05207005500	52-07	59	BAKERE, SUXERA
93	Parcel# 05207006900	52-07	60	MERLIN, JACK & ANGELA L.
94	Parcel# 05207005100	52-07	61	ARCHE, HARVEY
95	Parcel# 05207006200	52-07	62	MANNING, GEORGE R. & DIAMOND, QUIDA C.
96	Parcel# 05207005300	52-07	63	ROBERTS, ROBERT M.
97	Parcel# 05207005400	52-07	64	LEWIS, RANDAL C. SR.
98	Parcel# 05207006500	52-07	65	MADDEN, MICHAEL & TAMARA
99	Parcel# 05207006600	52-07	66	EARLE, SUZANNE JEFFUS & DAVID RICHARD
100	Parcel# 05207006700	52-07	67	MILES, WOODROW W. ET UX
101	Parcel# 05207006800	52-07	68	MIX, HORACE GLEN & KATHY ELAINE
102	Parcel# 05207006900	52-07	69	BELL, PAUL S. ET UX